

ตารางแสดงวงเงินงบประมาณที่ได้รับจัดสรรและราคากลางในงานจ้างก่อสร้าง

๑. ชื่อโครงการ...โครงการปรับปรุงผิวการจราจรด้วยยางธรรมชาติ (พาราแอสฟัลท์ติกคอนกรีต) สาย
โรงพยาบาลส่งเสริมสุขภาพปงดำ ซอย ๓ หมู่ที่ ๑ ตำบลปงดำ อำเภอไชยปราการ จังหวัดเชียงใหม่...
๒. หน่วยงานเจ้าของโครงการ.....เทศบาลตำบลไชยปราการ.....
๓. วงเงินงบประมาณที่ได้รับจัดสรร..... ๔๙๙,๐๐๐.- บาท (สี่แสนเก้าหมื่นเก้าพันบาทถ้วน).....
.....
๔. ลักษณะงาน (โดยสังเขป) ...กว้างเฉลี่ย ๔ เมตร หนา ๐.๐๕ เมตร ยาว ๒๖๓ เมตร หรือมีพื้นที่ไม่
น้อยกว่า ๑,๐๕๒ ตร.ม. ตามแบบแปลนของเทศบาลตำบลไชยปราการ.....
๕. ราคากลางคำนวณ ณ วันที่.....๑๓ มีนาคม ๒๕๖๒.....เป็นเงิน..... ๔๙๙,๐๐๐.....บาท
... (สี่แสนบาทถ้วน).....
๖. บัญชีประมาณราคากลาง
 - ๖.๑ แบบ ปร.๕ และ แบบ ปร.๖.....
 - ๖.๒
 - ๖.๓
 - ๖.๔
 - ๖.๕
๗. รายชื่อเจ้าหน้าที่ผู้กำหนดราคากลาง (ราคาอ้างอิง)
 - ๗.๑นายสุรพล พรหมชนะ ประธานกรรมการกำหนดราคากลาง.....
 - ๗.๒นายปริญญา ฤทธิวิศาล กรรมการกำหนดราคากลาง.....
 - ๗.๓นายสมศักดิ์ ลือชัยภูมิ กรรมการกำหนดราคากลาง.....
 - ๗.๔
 - ๗.๕

แบบสรุปราคากลางงานก่อสร้างทาง

โครงการ

โครงการปรับปรุงผิวจราจรด้วยยางธรรมชาติ (ทราแอสฟัลท์ติกคอนกรีต)

ตามแบบเทศบาลตำบลไชยปราการกำหนด

พิกัดต้นทาง

ปริมาณงาน

ผิวจราจรกว้าง ๔.๐๐ ม. ยาว ๒๖๓.๐๐ ม. ทน ๐.๐๕ ซม. หรือพื้นที่ไม่น้อยกว่า ๑,๐๕๒ ตรม.

พิกัดปลายทาง

สถานที่ก่อสร้าง

สายโรงพยาบาลส่งเสริมสุขภาพปงคำ ซอย ๓ หมู่ที่ ๑ ตำบลปงคำ อำเภอไชยปราการ จังหวัดเชียงใหม่

รหัสสายทาง

หน่วยงาน

เทศบาลตำบลไชยปราการ อ.ไชยปราการ จ.เชียงใหม่

ประมาณการวันที่

๑๓ มีนาคม ๒๕๖๒

ลำดับ	รายการ	หน่วย	จำนวน	ราคา ต่อหน่วย	ราคา ท่อน	F	ราคา ต่อหน่วย x F	ราคากลาง
1	งานผิวทาง							
1.1	งานลาดแอสฟัลท์โพรมได้ค้ด	ตร.ม.	-	-	-		-	-
1.2	งานลาดแอสฟัลท์แตกได้ค้ด	ตร.ม.	1,052.00	13.39	14,086.28	1.3624	18.24	19,191.14
1.3	งานชั้นรองผิวทางแอสฟัลท์ค้ดคอนกรีต	ตร.ม.		233.46	-	1.3624	318.06	-
1.4	งานชั้นผิวทางทราแอสฟัลท์ค้ดคอนกรีต ทน 5 ซม.	ตร.ม.	1,052.00	322.65	339,427.80	1.3624	439.57	462,436.43
1.5	THERMOPLASTIC PAINT	ตร.ม.	65.75	269.50	17,719.62	1.3624	367.16	24,141.21
	รวม				371,233.70			505,768.78
	คิดเพียง				(สี่แสนเก้าหมื่นเก้าพันบาทถ้วน)			499,000

ค่า Factor F งานก่อสร้างทาง

= 1.3624

ลงชื่อ.....ประมาณการ

(นายปริญญา ฤทธิวิศาล)

หัวหน้าฝ่ายการโยธา

ลงชื่อ.....ตรวจ

(นายสุรพล พรหมชนะ)

ผู้อำนวยการกองช่าง

ลงชื่อ.....เห็นชอบ

(นางสาวฐิติดารีย์ โสภา)

ปลัดเทศบาล

ลงชื่อ.....อนุมัติ

(นายสุชาติ บัวคำ)

นายกเทศมนตรีตำบลไชยปราการ

แบบสรุปราคากลางงานก่อสร้างทาง

โครงการ: โครงการปรับปรุงผิวจราจรด้วยยางธรรมชาติ (พาราแอสฟัลต์ค้อนกรีต) ตามแบบเทศบาลตำบลไชยปราการกำหนด พิกัดต้นทาง
 ปริมาณงาน: ผิวจราจรกว้าง ๕.๐๐ ม. ยาว ๒๖๓.๐๐ ม. ทน ๐.๐๕ ซม. หรือพื้นที่ไม่น้อยกว่า ๑,๐๕๒ ตรม. พิกัดปลายทาง
 สถานที่ก่อสร้าง: สายโรงพยาบาลส่งเสริมสุขภาพพงคำ ขอย ๓ หมู่ที่ ๑ ตำบลพงคำ อำเภอไชยปราการ จังหวัดเชียงใหม่ รหัสสายทาง
 หน่วยงาน: เทศบาลตำบลไชยปราการ อ.ไชยปราการ จ.เชียงใหม่ ประมาณการวันที่ ๑๓ มีนาคม ๒๕๖๒

ลำดับ	รายการ	หน่วย	จำนวน	ราคาต่อหน่วย	ราคาทุน	F	ราคาต่อหน่วย x F	ราคากลาง
1	งานผิวทาง							
1.1	งานลาดแอสฟัลต์ไทร่วมโค้ต	ตร.ม.	-	-	-		-	-
1.2	งานลาดแอสฟัลต์แตกโค้ต	ตร.ม.	1,052.00	13.39	14,086.28	1.3624	18.24	19,191.14
1.3	งานชั้นรองผิวทางแอสฟัลต์ค้อนกรีต	ตร.ม.		233.46	-	1.3624	318.06	-
1.4	งานชั้นผิวทางพาราแอสฟัลต์ค้อนกรีต ทน 5 ซม.	ตร.ม.	1,052.00	322.65	339,427.80	1.3624	439.57	462,436.43
1.5	THERMOPLASTIC PAINT	ตร.ม.	65.75	269.50	17,719.62	1.3624	367.16	24,141.21
	รวม				371,233.70			505,768.78
	คิดเพียง				(สิ้นสแกนพื้นเท้าพื้นที่ถนน)			499,000

ค่า Factor F งานก่อสร้างทาง

= 1.3624

คณะกรรมการได้ตรวจสอบแล้ว

เห็นชอบกับค่าจ้างเหมาปรับปรุงซ่อมแซมผิวจราจรนี้ และ

ให้ยึดถือประมาณการนี้เป็นราคากลางของเทศบาลตำบลไชยปราการ

จึงได้ลงลายมือชื่อไว้เป็นสำคัญ

ลงชื่อ.....ประธานกรรมการ

(นายสุรพล พรหมชนะ)

ผู้อำนวยการกองช่าง

ลงชื่อ.....กรรมการ

(นายปริญญา เทวีวิศาล)

หัวหน้าฝ่ายการโยธา

ลงชื่อ.....กรรมการ

(นายสมศักดิ์ ลือชัยภูมิ)

นายช่างโยธาอาวุโส



เทศบาลตำบลไชยปราการ

โครงการปรับปรุงผิวทางจราจรด้วยยางธรรมชาติ
(พาราแอสฟัลท์ติกคอนกรีต)
ปริมาณงานกว้างเฉลี่ย 4.00 ม. ยาว 263.00 ม.
หนา 0.05 ม. หรือมีพื้นที่ไม่น้อยกว่า 1,052 ตร.ม.
ตามแบบที่เทศบาลไชยปราการกำหนด

สถานที่ก่อสร้าง สายโรงพยาบาลส่งเสริมสุขภาพปงต่า
๓.3 หมู่ที่ 1 ตำบลปงต่า อำเภอไชยปราการ จังหวัดเชียงใหม่



ทิศเหนือ

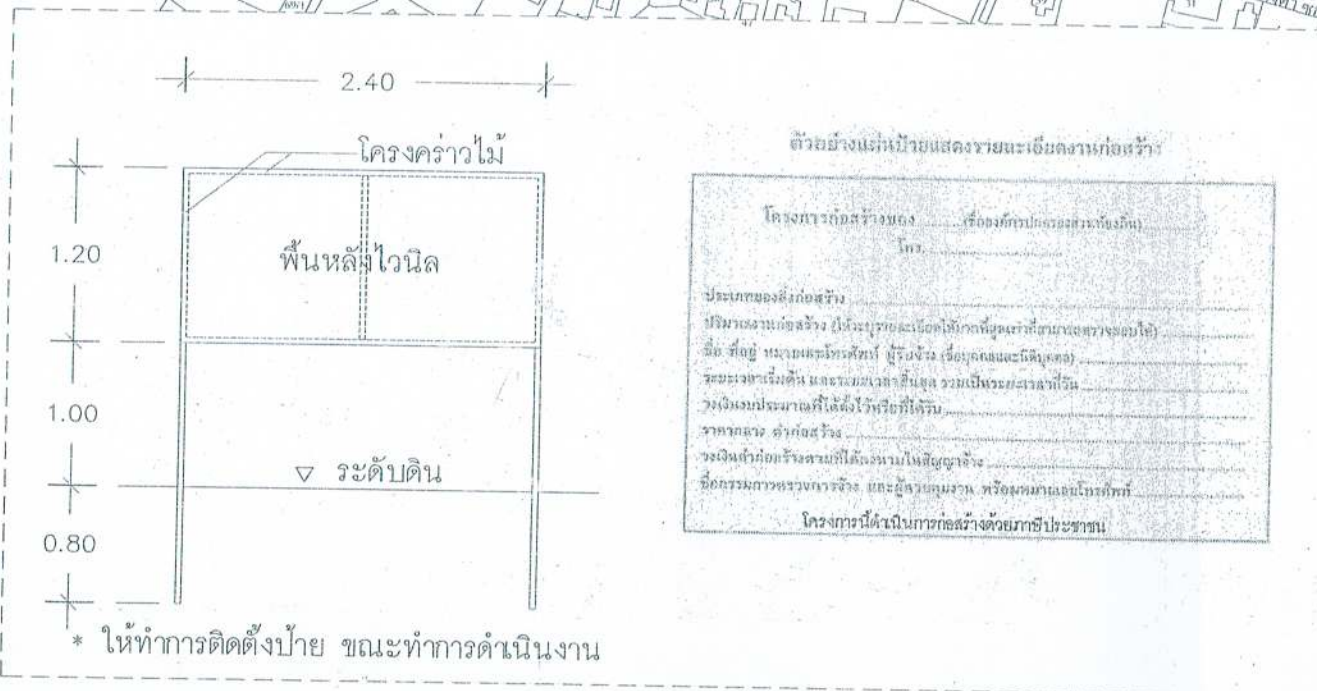
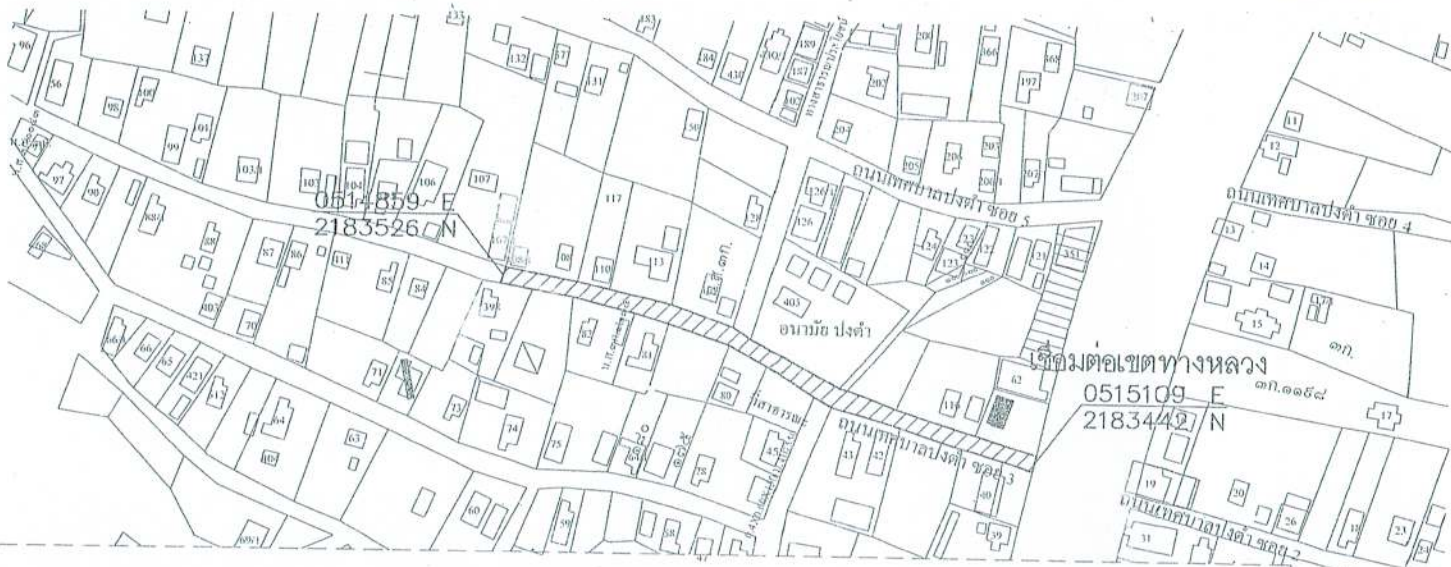

ตัวอย่างนรณบายแสดงรายละเอียดงานก่อสร้าง

โครงการก่อสร้างของ (เรื่องขออนุญาตก่อสร้าง)

ประเภทของสิ่งก่อสร้าง

ปริมาณงานก่อสร้าง (ในกรณีก่อสร้างอาคารที่สามแห่งเดียว)

คือ สี่เหลี่ยมผืนผ้าหรือสี่เหลี่ยมจัตุรัส (หรือวงกลมและสี่เหลี่ยม)

ระยะจากเริ่มต้น และระยะจากสิ้นสุด ว่าเป็นระยะจากเส้น

วงเงินงบประมาณที่ได้ตั้งไว้หรือที่ได้น

ราคาตลาด ค่าก่อสร้าง

วงเงินค่าก่อสร้างตามที่ได้นกำหนดให้สัญญาจ้าง

คือ การทาสีทาสีผนัง และสีภายนอก หรือสีภายในอาคาร

โครงการนี้ดำเนินการก่อสร้างด้วยภาษีประชาชน



เทศบาลตำบลไชยปราการ

โครงการก่อสร้าง

โครงการปรับปรุงผิวทางขวงด้วยขวงธรรมชาติ (พาราแอลฟิลาติกายมวิท) ปริมาณงานขวงเฉลี่ย 4.00 ม ขวง 263.00 ม หน้า 0.05 ม หรือมีพื้นที่ไม่ต่ำกว่า 1,052 ตร.ม ตามแบบที่เทศบาลไชยปราการกำหนด

สถานที่

สายโรงพยาบาลส่งเสริมสุขภาพปงท่า ซ.3 หมู่ที่ 1 ตำบลปงท่า อำเภอไชยปราการ จังหวัดเชียงใหม่

ออกแบบ

กองช่างเทศบาลตำบลไชยปราการ

เขียนแบบ

นายสุรชาติ บัวคำ นายช่างเทคนิค

ตรวจ

นายสุรชาติ บัวคำ นายช่างเทคนิค

ผ่าน

นายสุรชาติ บัวคำ นายช่างเทคนิค

เห็นชอบ

นายสุรชาติ บัวคำ นายช่างเทคนิค

อนุมัติ

นายสุรชาติ บัวคำ นายช่างเทคนิค

แสดงแบบ

แผนที่สังเขป

วัน/เดือน/ปี

มาตราส่วน

Not to scale

แบบเลขที่

A-01

แผนที่

01 02

จำนวนแผนที่



เทศบาลตำบลไชยปราการ

โครงการก่อสร้าง

โครงการปรับปรุงผิวทางจราจรด้วยยางธรรมชาติ (พาราแอสฟัลท์ติกคอนกรีต) ปริมาณงานกว้างเฉลี่ย 4.00 ม ยาว 263.00 ม หนา 0.05 ม หรือพื้นที่ไม่น้อยกว่า 1,052 ตร.ม ตามแบบที่เทศบาลไชยปราการกำหนด

สถานที่

สายโรงพยาบาลส่งเสริมสุขภาพตำบล หมู่ที่ 1 ตำบลปงคำ อำเภอไชยปราการ จังหวัดเชียงใหม่

ออกแบบ

กองช่างเทศบาลตำบลไชยปราการ

เขียนแบบ

นายสุภกรรณ์ มุสิกพันธ์

ตรวจ

นายวิญญา อุตวิทย์
หัวหน้าฝ่ายโยธา

ผ่าน

นายสุชาติ ทองชนะ
ผู้อำนวยการกองช่าง

เห็นชอบ

นายสุชาติ อุตวิทย์
หัวหน้าฝ่ายโยธา

อนุมัติ

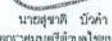
นายสุชาติ ปงคำ
นายกเทศมนตรีตำบลไชยปราการ

แสดงแบบ

รูปตัดโครงสร้างทาง

วัน/เดือน/ปี

มาตราส่วน

Not to scale

แบบเลขที่

A-02

แผ่นที่

02/02

จำนวนแผ่นที่

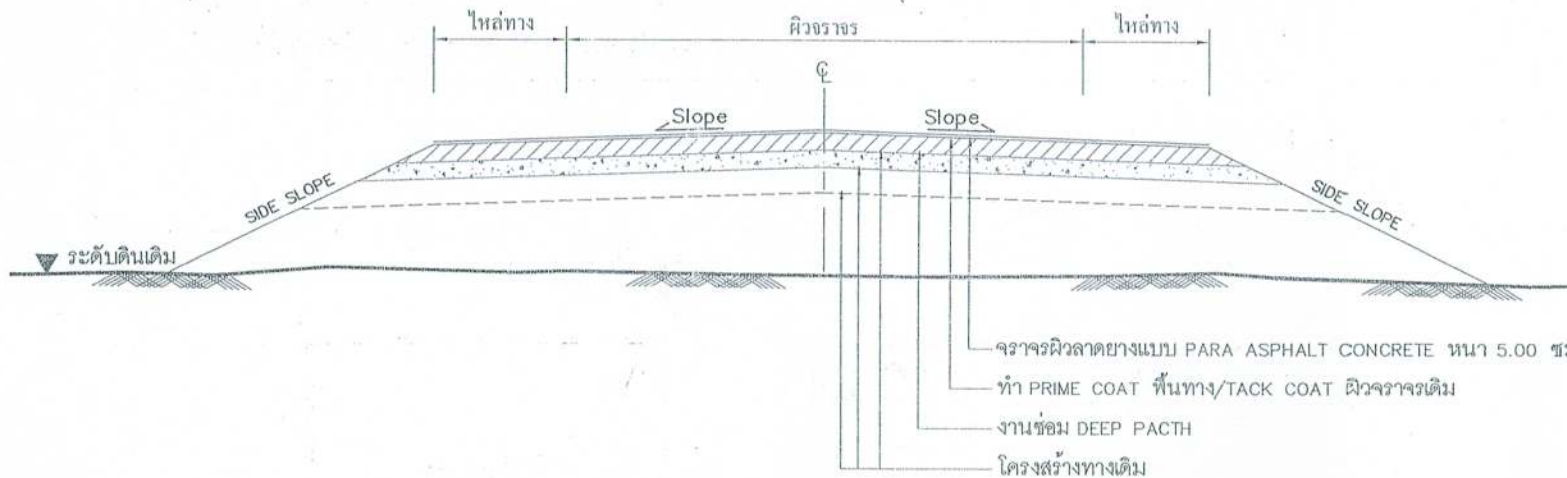

รายการประกอบแบบ

1. ทำ DEEP PATCHING ผิวทางเดิมที่ชำรุดเสียหายจนถึงโครงสร้างทางเดิม
2. ถ้าระดับผิวทางเดิมไม่เกิดการชำรุดเสียหายแต่ไม่ถึงโครงสร้างทางให้ทำ SKIN PATCHING ให้เรียบร้อยเสียก่อน
3. ปรับระดับผิวทางให้เรียบร้อยมีระดับเสมอกับบริเวณอื่น ก่อนที่จะเสริมผิว
4. ทำ TACK COAT ผิวทาง
5. ทำผิวทางพาราแอสฟัลท์ติกคอนกรีตและตีเส้นแบ่งทิศทางจราจรและเส้นขอบทาง
6. รายละเอียดตามรูปตัดโครงสร้างทาง สามารถปรับเปลี่ยนแก้ไขในด้านเลขาคณิตและด้านโครงสร้างได้ตามความเหมาะสมกับสภาพทางที่จะดำเนินการ ทั้งนี้ให้อยู่ในดุลยพินิจของผู้ว่าจ้าง
7. ภายในระหว่างหลักกิโลเมตรตามที่กำหนดไว้ในแบบ อาจจะมีกำหนดให้ทำการตอนใดก็ได้ ตามความเหมาะสม และอาจจะให้ทำการเพิ่มบริเวณทางเชื่อมเข้าสถานที่ราชการหรืออาคารสาธารณะในระยะไม่เกินเขตทางหลวงหรือทำการเพิ่มบริเวณทางแยก เพื่อให้ได้ปริมาณงานตามที่กำหนด ทั้งนี้ให้อยู่ในดุลยพินิจของผู้ควบคุมงาน
8. ในกรณีที่ไม่สามารถดำเนินการตามช่วงหลักกิโลเมตรที่กำหนดไว้ในแบบ สามารถเปลี่ยนแปลงแก้ไขได้ โดยพิจารณาดำเนินการในช่วงหลักกิโลเมตรอื่นในสายทางอื่น ตามความเหมาะสม ทั้งนี้ให้อยู่ในดุลยพินิจของผู้ควบคุมงาน
9. การเปลี่ยนแปลงแก้ไขตาม ข้อ 7,8 และข้อ 9 จะต้องให้ได้ปริมาณงานตามที่กำหนดไว้ในแบบ
10. ความหนาของผิวทางแบบแอสฟัลท์ติกคอนกรีต จะกำหนดไว้ในแบบแต่ละสายทาง

หมายเหตุ

แบบงานเสริมผิวทางพาราแอสฟัลท์ติกคอนกรีตปรับปรุงแบบมาตรฐานงานบำรุงรักษาทาง แบบที่ 3 (มฐ.บร. 3/2546) และแบบที่ 3.2 (มฐ.บร.3.2/2546) ของกรมทางหลวงชนบท พื้นที่ดำเนินการปรับปรุงผิวจราจรสามารถปรับเปลี่ยนได้ตามความจำเป็น โดยอยู่ในดุลยพินิจของผู้ควบคุมงาน

รูปตัดโครงสร้างทาง

NOT TO SCALE

ลำดับที่	รายการ	อ้างอิงแบบมาตรฐาน
1	งาน DEEP PACTH	ทด - 7 - 602
2	งานเสริมผิวแอสฟัลท์ติกคอนกรีต หนา 0.05 ม	ทด - 7 - 602
3	งานตีเส้นจราจร (เหลือง)	ทด - 7 -11(1)
4	งานตีเส้นจราจร (ขาว)	ทด - 7 -11(1)